

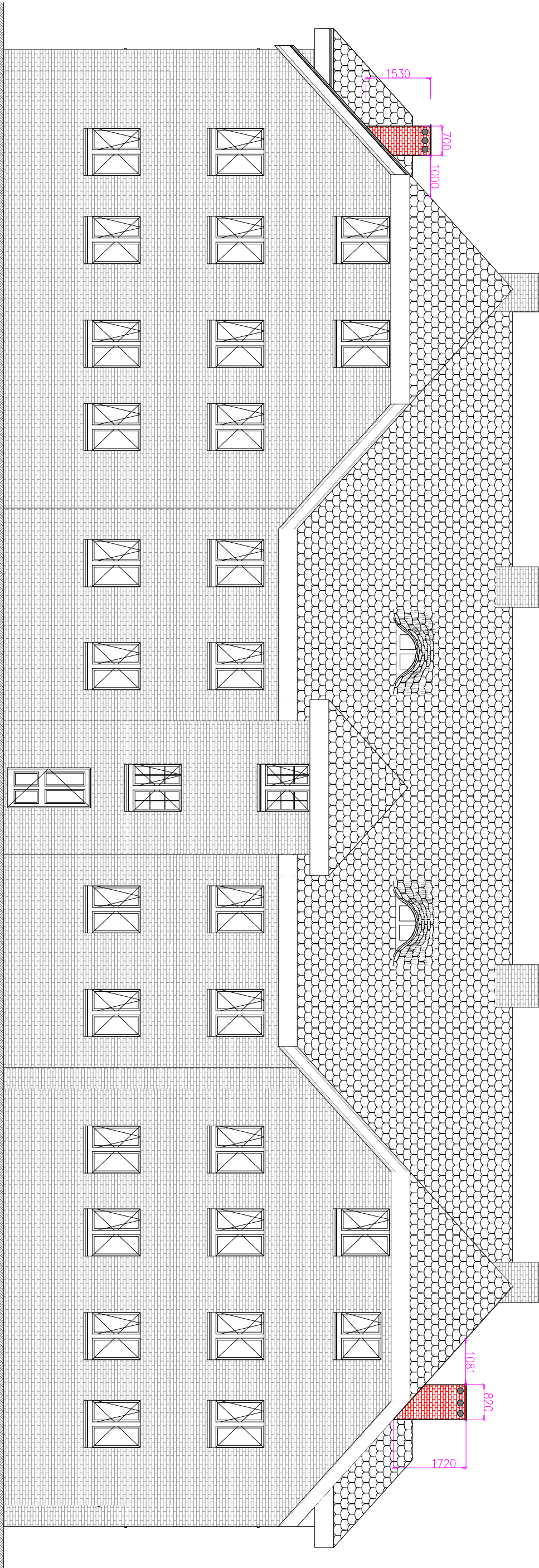

ELEWACJA POŁUDNIOWA

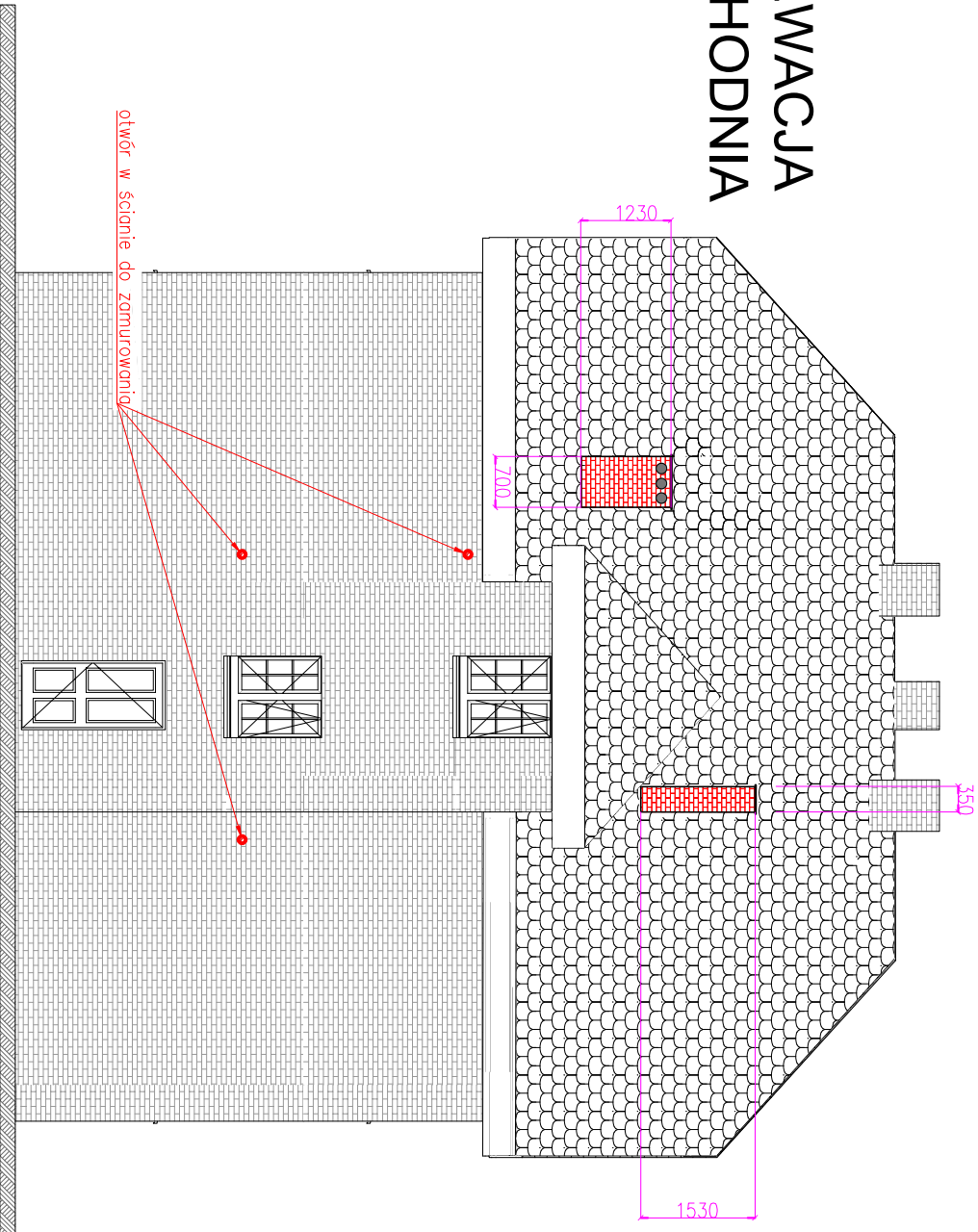

ELEWACJA
ZACHODNIA



mgr inż. Anna Majchrowska
97-500 Radomsko
ul. Kombaranka 28
tel. 786 962 705

<div>hydro-vent</div> <div>mgr inż. Anna Majchrowska 97-500 Radomsko ul.Kombatantka 28 tel. 786 962 705</div>				
Temat inwestycji:	Budowa wentylacji grawitacyjnej w budynku mieszkalnym wielorodzinnym.		Data:	VII 2024
Adres inwestycji:	Rybnik, ul. Paderewskiego 31 dz.ewid. nr 2919/137, 2766/142 obręb Nieboczysze, m.Rybnik		Skala:	1:100
Inwestor:	Miasto Rybnik (ul. Bolesława Chrobrego 2, 44-200 Rybnik) reprezentowane przez Zakład Gospodarki Mieszkaniowej w Rybniku (ul. Kościuszki 17, 44-200 Rybnik)	Branża/Zap SANT / PB	Nr rys.	6
Rysunek:	ELEWACJA POŁUDNIOWA i ZACHODNIA - WENTYLACJA GRAWITACYJNA			
Projektant br. sanitarnej	mgr inż. ANNA MAJCHROWSKA uprawnienia do projektowania bez ograniczeń w specjalności instalacyjnej w zakresie sieci, instalacji i urządzeń ciepłych, wentylacyjnych, gazowych, wodociągowych i kanalizacyjnych - LOD/3139/PBS/16		Podpis:	
Sprawdzający br. sanitarnej	mgr inż. Katarzyna Szangreć uprawnienia do projektowania bez ograniczeń w specjalności instalacyjnej w zakresie sieci, instalacji i urządzeń ciepłych, wentylacyjnych, gazowych, wodociągowych i kanalizacyjnych - LOD/3021/PWBS/16		Podpis:	
Projektant br.konstr.-budowl.	mgr inż. Damian Marszał Upewnienienia budowlane do projektowania i kierowania robotami budowlanymi bez ograniczeń w specjalności konstrukcyjno-budowlanej - LOD/3163/PWBKb/19		Podpis:	
Sprawdzający br.konstr.-budowl.	mgr inż. Piotr Sobociński Upewnienienia budowlane do projektowania i kierowania robotami budowlanymi bez ograniczeń w specjalności konstrukcyjno-budowlanej - LOD/3165/PWBKb/19		Podpis:	
Architekt:	mgr inż. arch. Magdalena Kwarta 08/LOOK/2016		Podpis:	
Architekt Sprawdzający:	mgr inż. arch. Agnieszka Porada-Jurek 14/LOOK/2018		Podpis:	